

RECUPERO PREGRESSO - 1.E

In questa variazione di devono eseguire i seguenti mutamenti dell'u.i.:

si deve variare la destinazione d'uso dell'u.i. non iscritta agli atti catastali ma denunciata con prot. 2679/74;

si deve variare la toponomastica;

si deve preallineare la precedente variazione.

Quadro B Denuncia di Variazione							
Tipo Mappale n.	del	Unita'	a destinazione ordinaria	n.	I	Unita' in soppressione	n.
			speciale e particolare	n.		in variazione	n.
			beni comuni non censibili	n.		in costituzione	n.
Causali: variazione toponomastica, DA MAGAZZ. A NEGOZIO PROT. 2679/74 realizzata nel 1974							
Documenti allegati:	Mod. 1N parte I	n. 1	Mod. 2N parte I	n.	planimetric		n. 1
	Mod. 1N parte II	n. 1	Mod. 2N parte II	n.	pagine elaborato planimetrico		n.
Preallineamento	Volture	n.	Variazioni	n.	Accatastamenti		n.
	Unita' afferenti con intestati	n. 1	Unita' afferenti	n.			

Quadro U Unita' Immobiliari																	
Riferimenti Catastali					Utilita' Comuni Censibili					Dati di Classamento Proposti							
N.	Part. spec.	Oper.	Sez.	Foglio	Particella Sub.	Op.	Sez.	Foglio	Particella Sub.	Z.C.	Cat.	Cl.	Cons.	Superf. cat.	Rendita €	1N/2N	Plan.
										Piano	Scala	Interno	Lotto	Edificio			
1		V	10	10	10					006	C/I	11	20	24	761,26	SI	SI
VIA DOCFA											T						

Quadro D Note Relative al Documento e Relazione Tecnica														

Occorre presentare:

Documento	SI	NO	Copie	Note
Versamento		—		Allegare la ricevuta per l'Ufficio
Modello D1		—	2	
Modello 1N parte I		—	2	
Modello 1N parte II		—	2	
Modello 2N parte I	—	—		
Modello 2N parte II	—	—		
Preallineamento		—	2	
Modello richiesta subalterni	—	—		
Tipo Mappale		—		Non è obbligatorio ma se possibile inserire i dati nella scheda Progresso
Planimetria		—		
Elaborato Planimetrico ed Elenco subalterni	—	—		Nei casi in cui sono previsti (art. 7 Circ. n. 9 prot. 69262 del 26.11.2001)
Certificati o documenti giustificativi	—	—		
Fotografie	—	—		

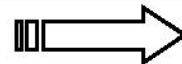

RECUPERO PREGRESSO - 1.E

— PROCEDURA DI PREALLINEAMENTO —

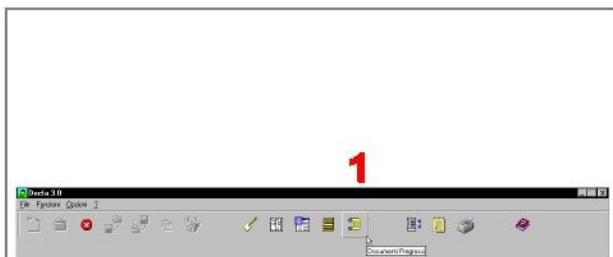

1 Selezionare Documenti Progressi

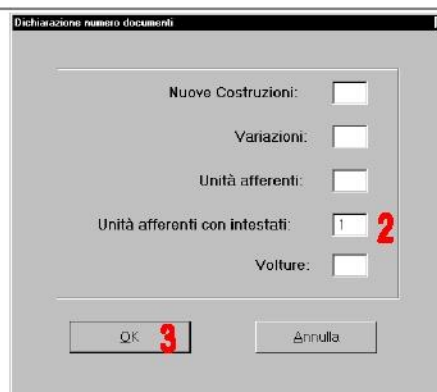

2 Su Unità afferenti con intestati inserire 1
3 Premere OK

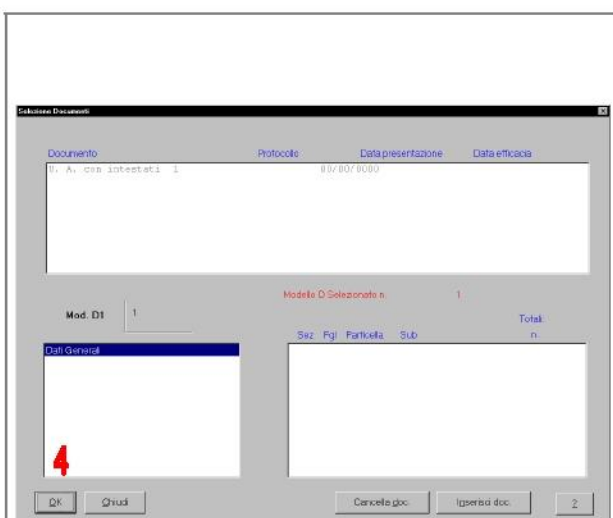

4 Premere OK



5 Inserire il protocollo e la data
6 Selezionare Altro e inserire RECUPERO PREGRESSO
7 Inserire il numero degli intestati
8 Inserire il numero delle unità immobiliari
9 Premere OK

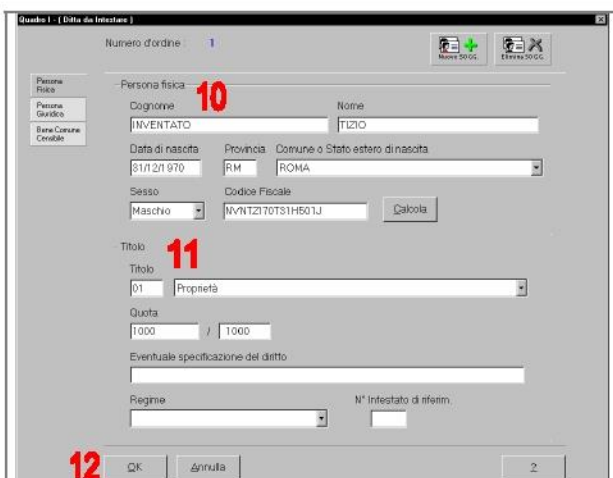

10 Inserire i dati dell'avente diritto
11 Inserire il titolo e la quota
12 Premere OK

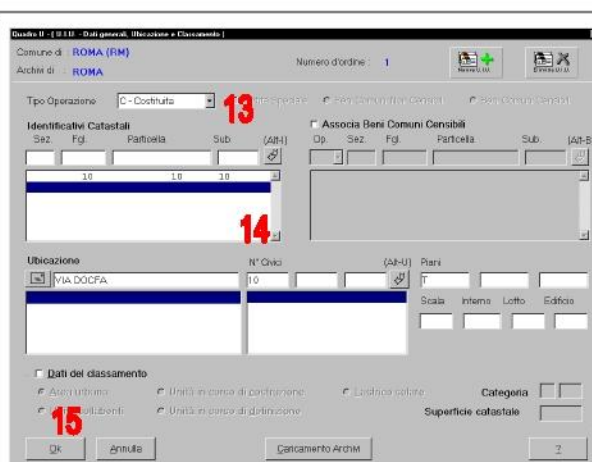

13 Selezionare Costituita
14 Inserire gli identificativi dell'unità immobiliare
15 Premere OK

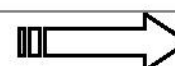

RECUPERO PROGRESSO - 1.E

QUADRO D - (0 voci connessi non convalidati)

Sez.	Foglio	Particella	Sub.	Plani	(Alt.)

NOTE relative al documento

16

Selezione Documenti

Documento	Protocollo	Data presentazione	Data efficacia
D. A. - con attestat1 - 3	092679	15/09/1974	

Modello D. Selezionato n. 1

Mod. D1: 1

Dati Generali

Interessi
UNITA' Immobiliari
B.C.N.C.
Annotazioni

17

Sez.	Fg.	Particella	Sub.	Totale n.

16 Premere **OK**

17 Premere **Chiudi**

